

TRADING CONCEPT ตอน Market Profile (2)

เสียเวลารอ กันมาตั้งสัปดาห์ ได้ฤกษ์มาต่อเรื่อง Market Profile กันเสียที คำศัพท์สำคัญที่ต้องรู้พื้นฐานก่อนอ่านต่อ
 สิงห์เคย์เทรด กับนักलगทุนระยะยาว (Local กับ OTF)
 การลงค่า กับ ราคาที่ลงค่ามาสุด (TPO กับ POC)
 ราคาในระยะชม.แรก กับราคาส่วนใหญ่ (IB กับ VA)

อ้อ...ใครยังไม่รู้จัก รีบกลับไปอ่านตอนที่แล้วด้วย

เคยไหมครับ คอยเพราะเห็นราคาเบรกรอบ รับผิดชอบตามขั้น
 ๑๓ คิดว่าไปแน่ เข้าปุ๊บ คอยบ๊ีบ...หลักการต่อไปนี้อาจช่วยท่านได้ครับ

โครงสร้างตลาด ทั้ง 4 แบบ

หลักการคือ เราจะพยายามอ่านลักษณะของราคาภายในวัน
 นั้น เพื่อแยก Local กับ OTF ดูกำลังของ Buyer และ Seller
 ซึ่งพอรวบรวมลักษณะเป็นกลุ่มๆ จะได้ 4 แบบ ดังนี้

1. Non Trend, Non Active

โครงสร้างแบบนี้ เปิดหัววันมาด้วยช่วงราคาแคบๆ (IB แคบๆ) นักलगทุนที่จับตาหุ้นอยู่ แอบลุ้นให้หุ้นวิ่งเบรกรอบแคบๆ นี้ไป
 แต่ที่ไหนได้ รอแล้วรอเล่า เซ้าจรถเย็น ราคาที่แกบไม่ไปไหน อาจมีบาง
 ช่วงวิ่งหลุดกรอบไปบ้าง ก็สั้นๆ และวกกลับมาที่ IB ใหม่

อาจเป็นพวกหุ้นนอกสายตา ไม่มีคนเล่น หรือหุ้นรอข่าวใหม่ๆ
 หรือเหตุการณ์อะไรสักอย่างมาจับเคลื่อน จึงอยู่ในช่วงของการพักตัว
 (Consolidate)

เจอแบบนี้ปล่อยผ่านไปก่อน รอโครงสร้างเปลี่ยนค่อยไปยุ่ง
 ดีกว่าครับ

ตัวอย่างหุ้นตัวหนึ่ง...ราคาทั้งวันแกว่งแคบแค่ 2-3 ช่อง แต่ก็ไม่สามารถ
 เบรกรอบออกไปได้ เกือบๆ 2 เดือน ก่อนที่ตอนหลังจะมี OTF มา
 ผนึกดันราคา



2. Normal, Normal Variation

ตามชื่อเลย คือเป็นหุ้นทั่วๆ ไป ที่มีสภาพคล่อง มีนักलगทุน
 Local เข้ามาเล่นถึงทำไรกันสนุกสนาน จึงเปิดหัววันมาแบบคึกคัก ทำ

ให้ IB ค่อนข้างกว้าง ถ้าไม่มีอะไรพิเศษ ราคาที่วิ่งอยู่ในกรอบ IB นี้
 อากการนี้พอจะร่วมวง เข้าไปหากำกับข้าวได้ แต่ต้องใช้ฝีมือ
 สักหน่อย เพราะระยะทำกำไรไม่กว้างนัก แค่อึดใจนิดๆ กับ
 ค่าธรรมเนียม **ควรเลือกตัวที่ IB กว้างหน่อย (3-5% ขึ้นไป)**

บางครั้ง อาจมี OTF เข้ามาดันตลาดบ้าง แต่ก็หนีช่วง IB
 ไปได้ไม่ไกล แถมสุดท้ายอาจวกกลับมาปิดใน IB อีก ก็แสดงถึงกำลัง
 ของนักलगทุนระยะยาวสายกระทิงหรือหมีแบบอ่อนๆ (weak
 Bull/Bear Power)

ตัวอย่างหุ้นตัวหนึ่ง...ราคาไม่ไปไหน แต่แกว่งตัวแรง ตลอดหลาย
 สัปดาห์

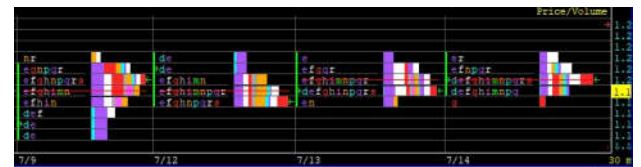

3. Trend

ถ้าเป็นหญิงก็จัดได้ว่าหุ่นนางแบบ ถือเป็นโครงสร้างยอด
 ปรารถนาของชาย...เอ๊ย นักलगทุนทุกคน

เปิดหัววันมากว้างแคบอาจไม่สำคัญ แต่จุดเด่นคือมี OTF
 เข้ามา แถมเข้ามาจริงจัง เข้ามาคุมตลาด ทำให้อาการเกิดการดันไปใน
 ทิศทางหนึ่งเรื่อยๆ เช่น กรณี OTF Buyer เข้ามาดันเป็นจ้ำจ้น แต่ละ
 คาคก็เกิดลักษณะ ยกหัวยกกันหรือ Higher High, Higher Low ตัว
 โครงสร้างอักษรจึงมองดูไม่ซ้อนกันมาก ในแต่ละระดับราคา (เพราะ
 ราคานั้นจะเคลื่อนไปเรื่อยๆ)

ตัวอย่างหุ้นตัวหนึ่ง...หลังเทรดในกรอบแคบๆ สักพัก พอวันที่ 27/7
 ราคาก็เบรกรอบแนวต้านเดิมวิ่งทำแกงเขียวหวาน พอดูไป กราฟ Market
 Profile จะเห็นว่า พอชั่วโมงแรกผ่านไป OTF Buyer ก็เข้ามาดัน
 ตลาด แต่....มันไม่ใช่ Trend ธรรมดา !!!

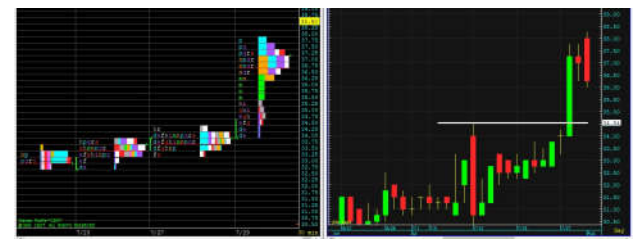

ในวงการเรียก Trend-Double Distribution คือพอราคา
 ดันไปแรงๆ แล้ว ไปสร้างช่วงราคาใหม่กองอยู่ด้านบน (ใครดูแกงเทียน
 มองไม่เห็นข้อมูลนั้นะครับ) ตีความได้ว่า

1. ระหว่าง 2 กองที่**เชื่อมด้วยอักษรตัวเดียว** ถือว่ามีแรงซื้อ
 มาก แถวราคา 36 บาท จึงเป็น**แนวรับ**

2. มีแรงขาย (OTF Seller) สกัดที่อักษรเดียวด้านบน 37.75 บาท ตรงนั้นเป็น**แนวต้าน**

เมื่อตีความได้แบบนี้ ในวันถัดไป ก็ใช้หาจังหวะเข้าซื้อที่ ได้เปรียบ ดักเข้าไปซื้อสุมสั้สุมห้าที่ราคาเปิด

4. Neutral

เหมือนการประสานระหว่าง Normal และ Trend คือ ระหว่างวัน มี OTF เข้ามา เหมือนกรณี Trend ราคาทำท่าจะไป

แต่ดันมีอีกฝั่งโผล่มาร่วมแจม (มาทั้ง OTF Buyer และ Seller) เกิดเป็นสงครามย่อยๆ หลังฉีดน้ำกระชับพื้นที่แล้ว อาจกลับมาจบที่เดิมแบบ Normal คือใน IB หรือหลุดออกไปข้างใดข้างหนึ่งก็ได้



ตัวอย่างหุ่นตัวหนึ่ง...วันแรกเกิด **Neutral** แต่มี OTF Buyer มาแรง ซื้อกลับจนวกไปปิดใน IB...วันถัดช่วงแรกลงมา ก็เจอแนวรับอักษรตัวเดียวของวันก่อนที่ 0.94 บาทโลกกลับ แล้วพอบ่ายก็มี OTF Buy มาไล่ราคาขึ้นไปยืนด้านบน เกิดเป็น**โครงสร้าง Trend** ใน**วันที่สอง**

ครบสูตรเลยเห็นไหมครับ ใ้ให้ว่ารุ่งขึ้นวันที่สาม หุ่นตัวนี้จัดเต็ม วิ่งไปมิด Ceiling เลยทีเดียว

การตีความขั้นสูง

เครื่องมือนี้ยังตีความได้พิสดารอีกหลายอย่าง เด็ดๆ ทั้งนี้ แต่จะพูดให้ละเอียดกลัวได้หนังสือเป็นเล่ม จะข้ามไปที่เสียดายแทนแฟนๆ **Trading Wizard** เอาเป็นว่า เล่าเท่าที่ได้ เล่าบางช่วงบางตอนละกันนะครับ

1. Trailing ใช้บอกแนวรับ/ต้าน (ส่วนหางที่เป็นอักษรตัวเดียว)

โดยหางด้านล่าง แปลว่ามี OTF Buyer ไล่ซื้อกลับมาก เป็นแนวรับหางบน มี OTF Seller ที่มีจงเอามาขายเยอะ เป็นแนวต้าน ยิ่งหางยาว ยิ่งแสดงว่ามีนัยสำคัญของช่วงนั้นๆ

2. Extension ช้ำๆ แสดงกำลังสะสม

ในโครงสร้าง Neutral หรือแม้แต่ Normal การเกิดหางด้านใดด้านเดียวช้ำๆ หลายๆ วัน แม้สุดท้ายราคาจะมาปิดใน IB ก็ตาม ให้มองเห็นเงาของ OTF ฝั่งนั้นๆ ที่พร้อม ออกตัว วิ่งได้ทุกเมื่อ

3. TPO สะสม บอกการเทกองน้ำหนัก

อย่างที่ทราบ TPO คือแต่ละอักษร ส่วน POC คือแถวที่มีอักษรมากที่สุด หลายคนจะนับ TPO ทุกตัวที่เหนือ POC เทียบ TPO ของได้แถว POC เช่น 58/26 แปลว่า วันนั้นมีเวลาที่ราคาขึ้นเหนือค่ากลาง (POC) มากกว่าขยับได้...ตลาดมือคิด ให้นำหนักไปทางบวก

4. VA ที่เคลื่อนไหว ใช้การเปิด/ปิด สถานะ

คิดง่ายๆ หากวันนี้ VA สูงขึ้นกว่าเมื่อวาน หางฝั่งบนที่เป็น OTF Seller จะตีความว่าเป็น Respond (ทำไร ขายปิดสถานะ) ส่วนหางด้านล่าง มองเป็น OTF Buyer ที่ปิดสถานะ=ซื้อเพิ่ม (Initial) คงเล่าได้แค่นี้ หากใครสนใจไปศึกษาเพิ่มนะครับ...จารย์ดี

คำคมเขียนหุ่น

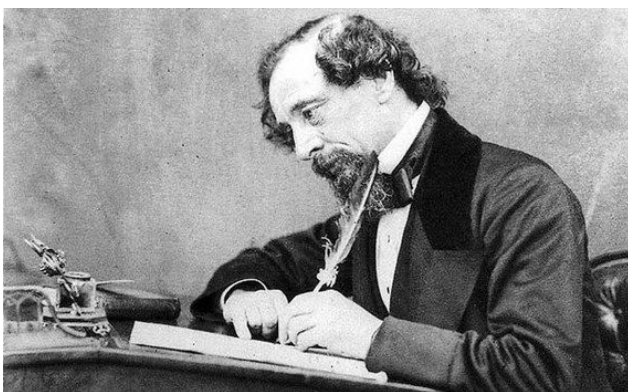

ชาลส์ ดิกคินส์ (Charles Dickens)

“สิ่งสำคัญที่สุดในชีวิต...คือ เลิกใช้คำว่า... “ฉันอยาก” เริ่มใช้คำว่า... “ฉันจะ” ”

“The most important thing in life is to stop saying ‘I wish’ and start saying ‘I will.’.”

รายงานฉบับนี้จัดทำขึ้นโดยข้อมูลเท่าที่ปรากฏและเชื่อว่าเป็นที่น่าเชื่อถือได้แต่ไม่ถือเป็นภาระยืนยันความถูกต้องและความสมบูรณ์ของข้อมูลใดๆ โดยบริษัทหลักทรัพย์ ยูเอสบี เคย์ ฮีเยน (ประเทศไทย) จำกัด (มหาชน) ผู้จัดทำของสวสลิทส์ในการเปลี่ยนแปลงความเห็นหรือประมาณการครั้งต่างๆที่ปรากฏในรายงานฉบับนี้ โดยไม่ต้องแจ้งล่วงหน้า รายงานฉบับนี้มีวัตถุประสงค์เพื่อใช้ประกอบการตัดสินใจของนักลงทุน โดยไม่ได้เป็นการชี้แนะหรือชักชวนให้นักลงทุนทำการซื้อหรือขายหลักทรัพย์ หรือตราสารทางการเงินใดๆ ที่ปรากฏในรายงาน